RISTEKDIKTI | LTMPT Lembaga Tes Masuk Perguruan Tinggi | SBMPTN

Seleksi Bersama Masuk
Perguruan Tinggi Negeri 2019

SBMPTN 2019

HARUS MEMILIKI NILAI UTBK

Jadwal Pelaksanaan UTBK

April 2019

13 | 14 | 27 | 28

Mei 2019

04 | 11 | 12 | 18 | 25 | 26

** Hasil Tes diberikan 10 (sepuluh) hari setelah tes*
** Biaya Rp 200.000,00 (dua ratus ribu rupiah) setiap mengikuti tes*

Waktu Tes UTBK

- **Pagi**
  07.30 WIB - 11.45 WIB
- **Siang**
  12.30 WIB - 16.45 WIB

Materi Tes

Tes Potensi Skolastik (TPS)
dan
Tes Kompetensi Akademik (TKA)

Tahapan Mengikuti UTBK

1. Mendaftar melalui laman htpp://pendaftaran-utbk.sbmptn.ac.id menggunakan NISN dan NPSN untuk mendapatkan *username* dan *password*
2. Menggungah pas foto berwarna terbaru, mengisi data, memilih jenis dan sesi ujian serta lokasi pusat UTBK PTN untuk mendapatkan slip pembayaran UTBK.
3. Membayar di Bank Mandiri, Bank BNI, atau Bank BTN menggunakan slip pembayaran kecuali bagi pendaftar bidikmisi. Pembayaran harus dilakukan paling lambat 1 X 24 jam.
4. Melakukan login ke laman pendaftaran di http://pendaftaran-utbk.sbmptn.ac.id untuk mencetak kartu peserta UTBK.
5. Mengikuti UTBK sesuai dengan hari, tanggal, sesi, dan lokasi Pusat UTBK PTN yang dipilih.

Tahapan Pendaftaran

1. Mengisi Biodata (Kecuali peserta yang sudah terdaftar di SNMPTN 2019)
2. Memilih PTN dan Program studi
3. Mengunggah borang portofolio,
   Tata cara pengisian borang portofolio dapat diunduh dari laman http://download.sbmptn.ac.id
4. Menggungah dokumen lain sesuai dengan persyaratan pendaftaran SBMPTN 2019

Pendaftaran SBMPTN 10 - 24 Juni

Pengumuman Hasil Seleksi 9 Juli

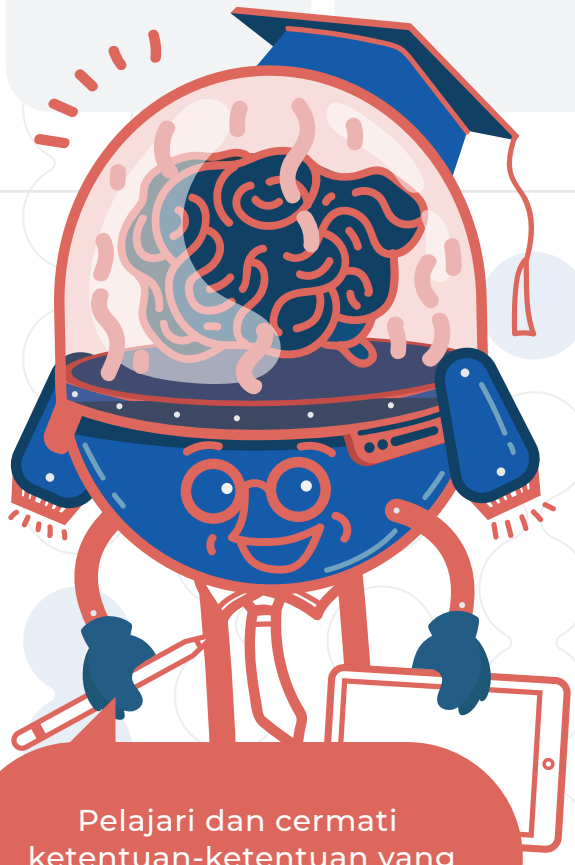

Pelajari dan cermati ketentuan-ketentuan yang ada di laman resmi!

Laman Resmi

http://www.ltmpt.ac.id
http://www.sbmptn.ac.id

Alamat LTMPT

Gedung BPPT II Lantai 23
Jl. MH. Thamrin No.8, Jakarta 10340
Email : sekretariat@ltmpt.ac.id
Telp. : (021) 3104041
Faks. : (021) 3104042

Informasi lebih lanjut

- Call Center 0804 1 450 450 (Pukul 08.00 WIB - 20.00 WIB).
- *Helpdesk* http://halo.ltmpt.ac.id dan http://halo.sbmptn.ac.id
- Dapat diperoleh di kantor Humas PTN terdekat.

Telkom Indonesia | mandiri | BNI | Bank BTN | TVRI